



(19) 대한민국특허청(KR)
(12) 등록디자인공보(S)

(45) 공고일자 2020년10월06일
(11) 등록번호 30-0974393
(24) 등록일자 2018년09월19일

(52) 분류 H4-330, H5-40, H3-301
(51) 국제분류 14-03
(21) 출원번호 30-2017-0047462
(22) 출원일자 2017년10월12일

부분디자인(M001)

(73) 디자인권자
삼성디스플레이 주식회사
경기도 용인시 기흥구 삼성로 1 (농서동)

(72) 창작자
안홍근
경기도 성남시 분당구 판교역로 102, 503동 503호 (백현동 , 백현마을5단지아파트)
이상월
경기도 용인시 수지구 대지로 64, 304동 502호 (죽전동 , 도담마을롯데캐슬아파트)
안성국
경기도 수원시 영통구 영통로 460, 316동 1705호(영통동, 동신아파트)
김상구
서울특별시 서대문구 통일로39가길 57, 106동 1503호 (홍제동, 홍제현대아파트)
정재훈
경기도 부천시 송내대로205번길 70, 2503동 304호 (상동, 푸른마을 창보빌레시티)

(74) 대리인
팬코리아특허법인

담당심사관 : 이덕환

(54) 명칭 영상표시기

디자인도면

물품류

제14류

디자인의 대상이 되는 물품

영상표시기

디자인의 설명

1. 본원 디자인의 물품은 영상을 표시하는 화면을 가지는 영상표시기로서, 태블릿, 스마트패드, 스마트폰, 멀티미디어 단말기 같은 전자기기에 사용되며, 두 개의 축을 중심으로 접힌 상태와 펼쳐진 상태로 변화할 수 있음.
2. 도면A 1.1 내지 도면A 1.7은 접힌 상태의 영상표시기를 나타내는 도면으로, 도면A 1.1은 디자인의 사시도이고, 도면A 1.2는 디자인의 정면도이고, 도면A 1.3은 디자인의 배면도이고, 도면A 1.4는 디자인의 좌측면도이고, 도면A 1.5는 디자인의 우측면도이고, 도면A 1.6은 디자인의 평면도이고, 도면A 1.7은 도면A 1.1과 다른 각도에서 바라본 디자인의 사시도이며, 저면도는 평면도와 대칭임.
3. 도면B 1.1 내지 도면B 1.7은 펼쳐진 상태의 영상표시기를 나타내는 도면으로, 도면B 1.1은 디자인의 사시도이고, 도면B 1.2는 디자인의 정면도이고, 도면B 1.3은 디자인의 배면도이고, 도면B 1.4는 디자인의 좌측면도이고, 도면B 1.5는 디자인의 우측면도이고, 도면B 1.6은 디자인의 평면도이고, 도면B 1.7은 도면B 1.1과 다른 각도에서 바라본 디자인의 사시도이며, 저면도는 평면도와 대칭임.
4. 참고도면B 1.2 및 참고도면B 1.3은 영상표시기가 부분적으로 펼쳐진 상태를 나타내는 도면임.
5. 참고도면A 1.1, 참고도면B 1.1 및 참고도면B 1.2는 영상표시기의 화면에 영상이 표시되는 것을 예시함.
6. 실선으로 표시한 부분이 부분디자인으로서 등록 받으려는 부분임.

디자인 창작 내용의 요점

영상표시기의 형상과 모양의 결합을 디자인의 창작내용의 요점으로 함

도면 A 1.1

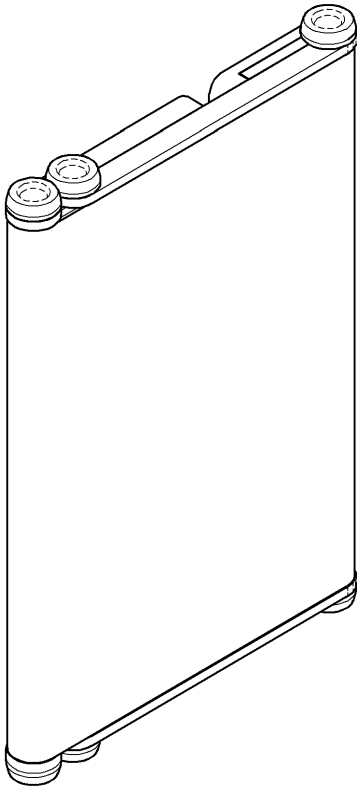

도면 A 1.2

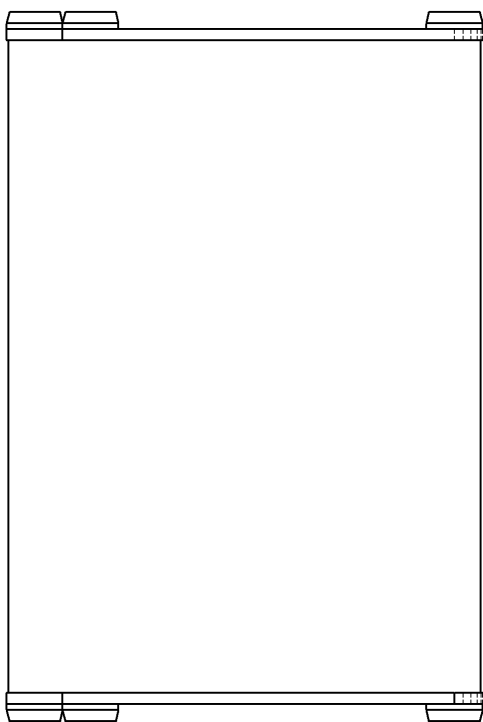

도면 A 1.3

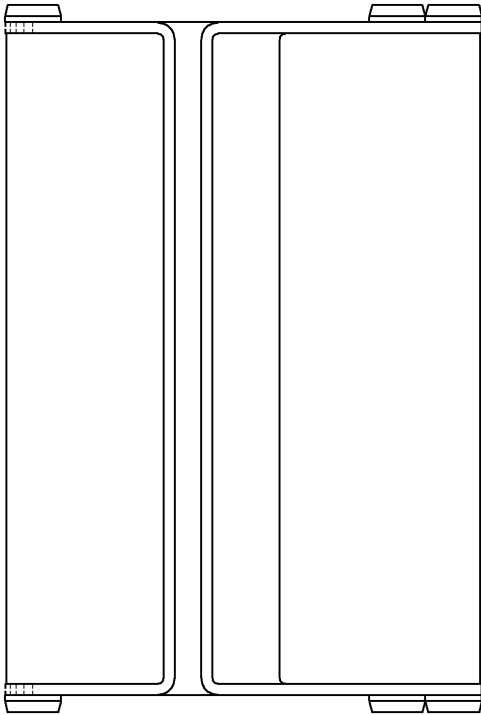

도면 A 1.4

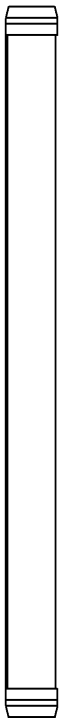

도면 A 1.5

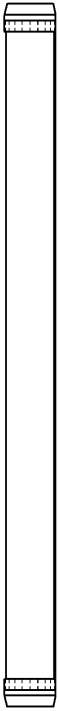

도면 A 1.6

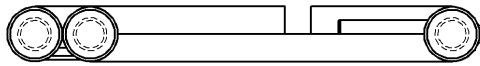

도면 A 1.7

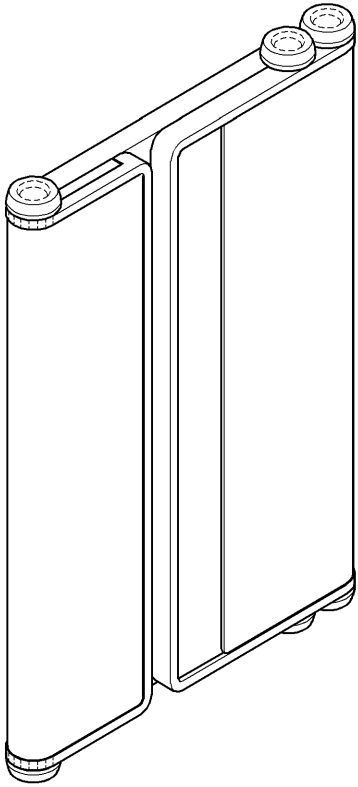

도면 B 1.1

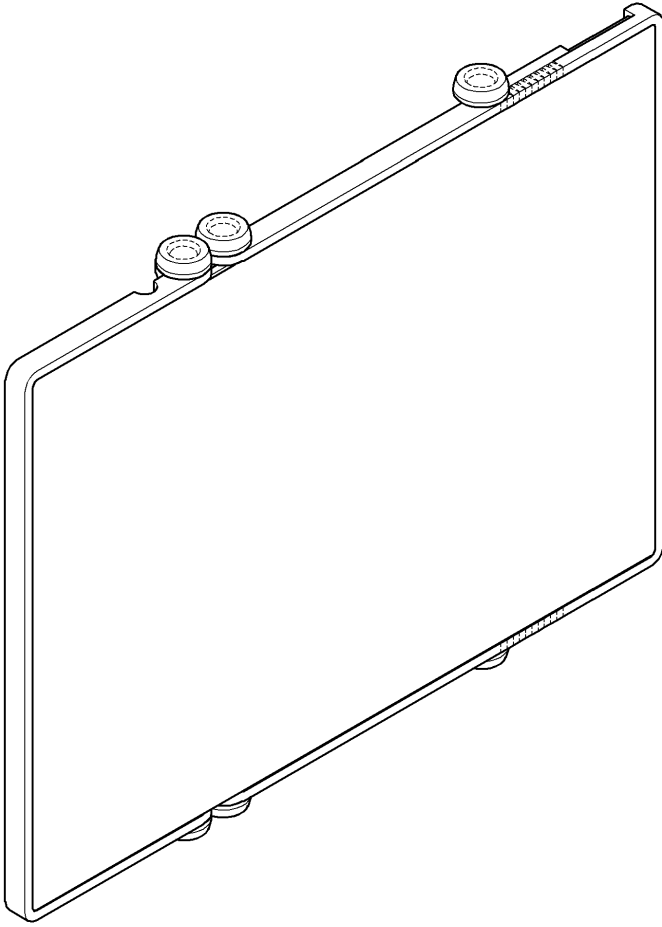

도면 B 1.2

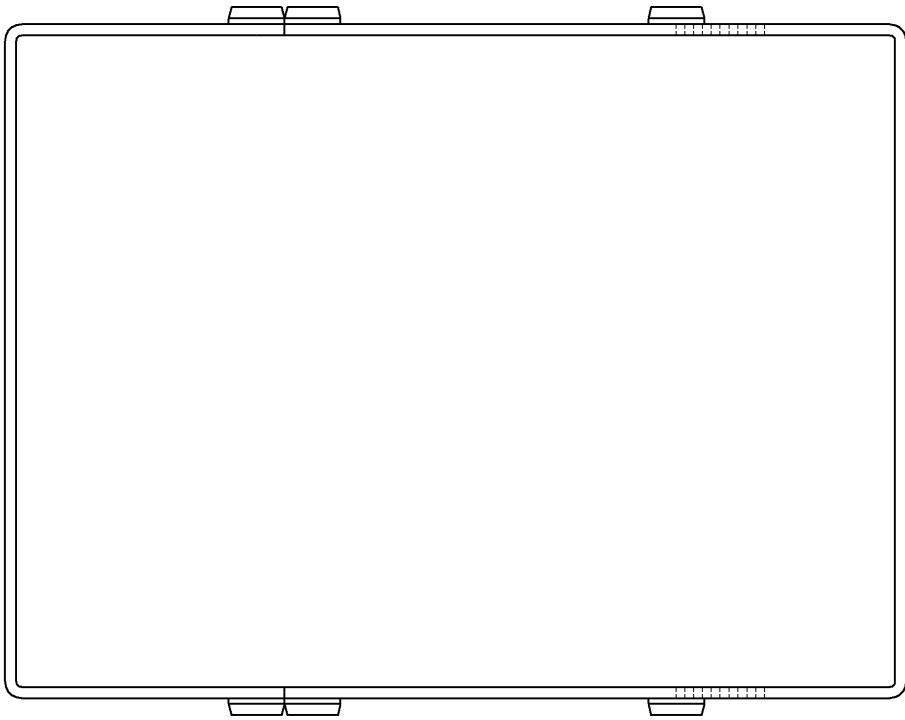

도면 B 1.3

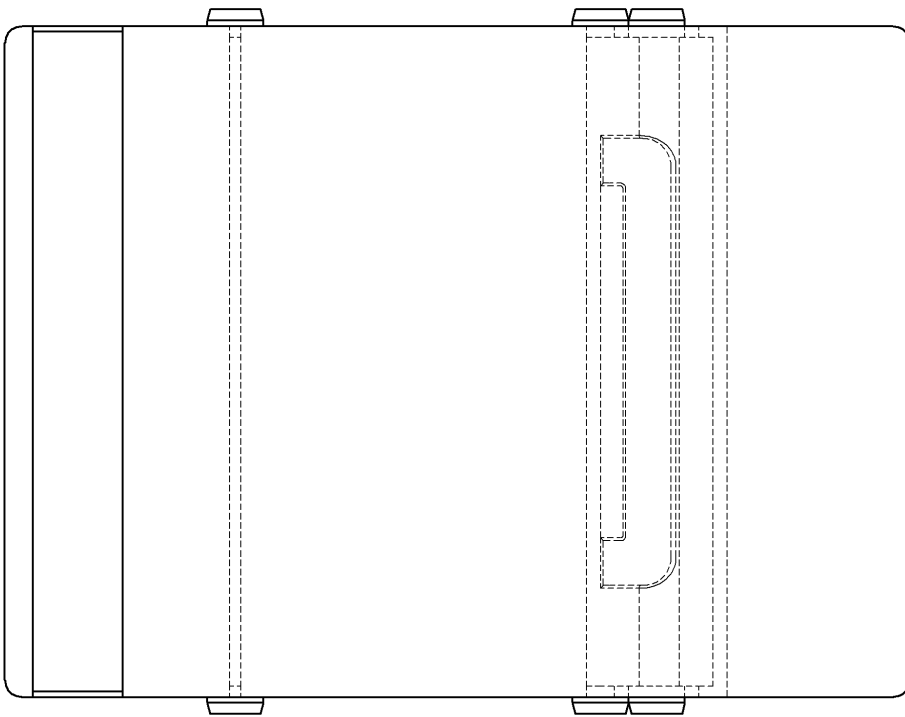

도면 B 1.4

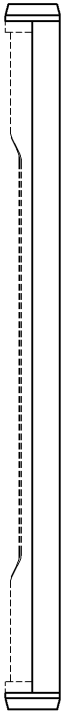

도면 B 1.5



도면 B 1.6

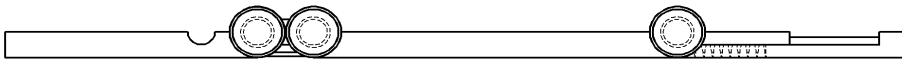

도면 B 1.7

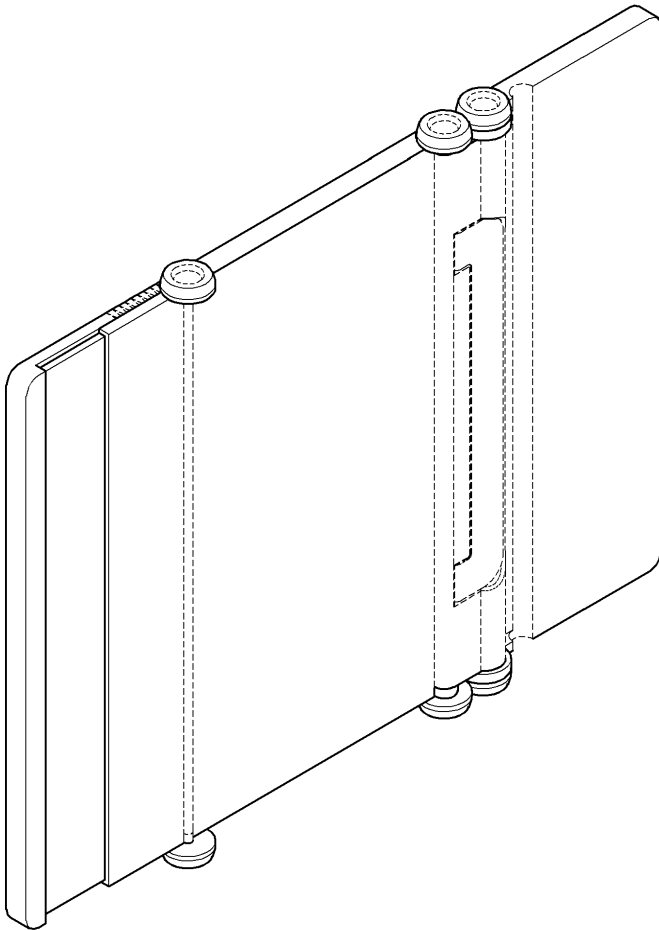

참고도면A 1.1

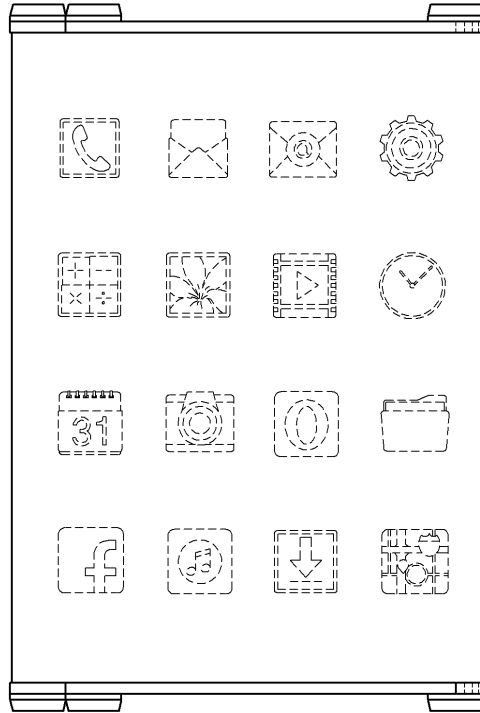

참고도면B 1.1

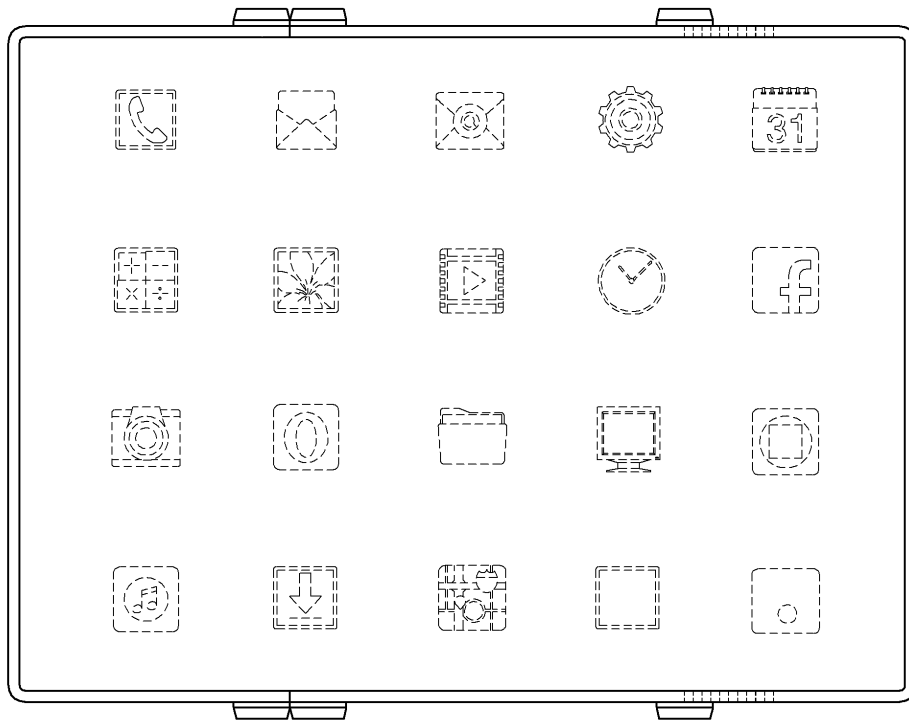

참고도면B 1.2

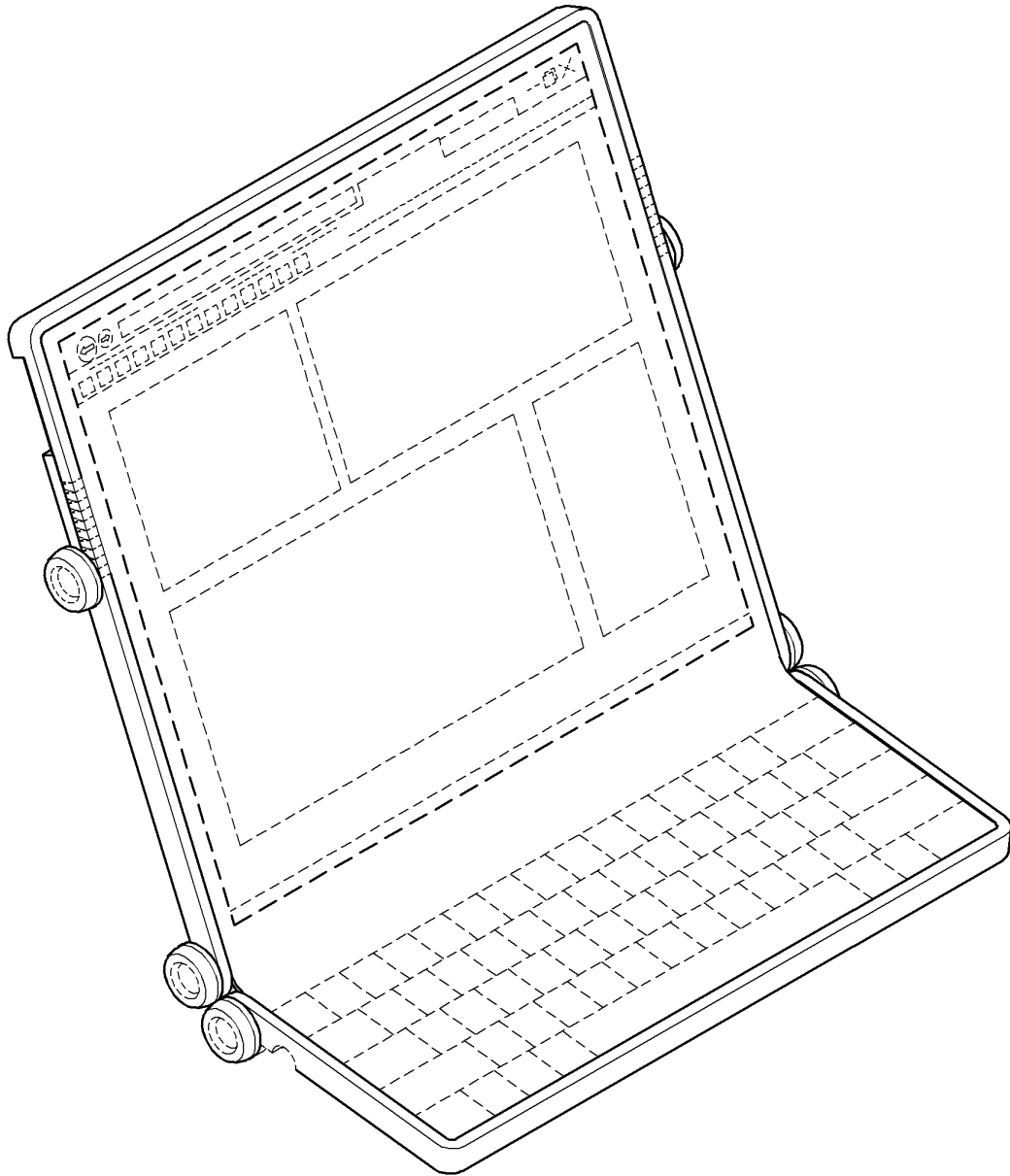

참고도면B 1.3

